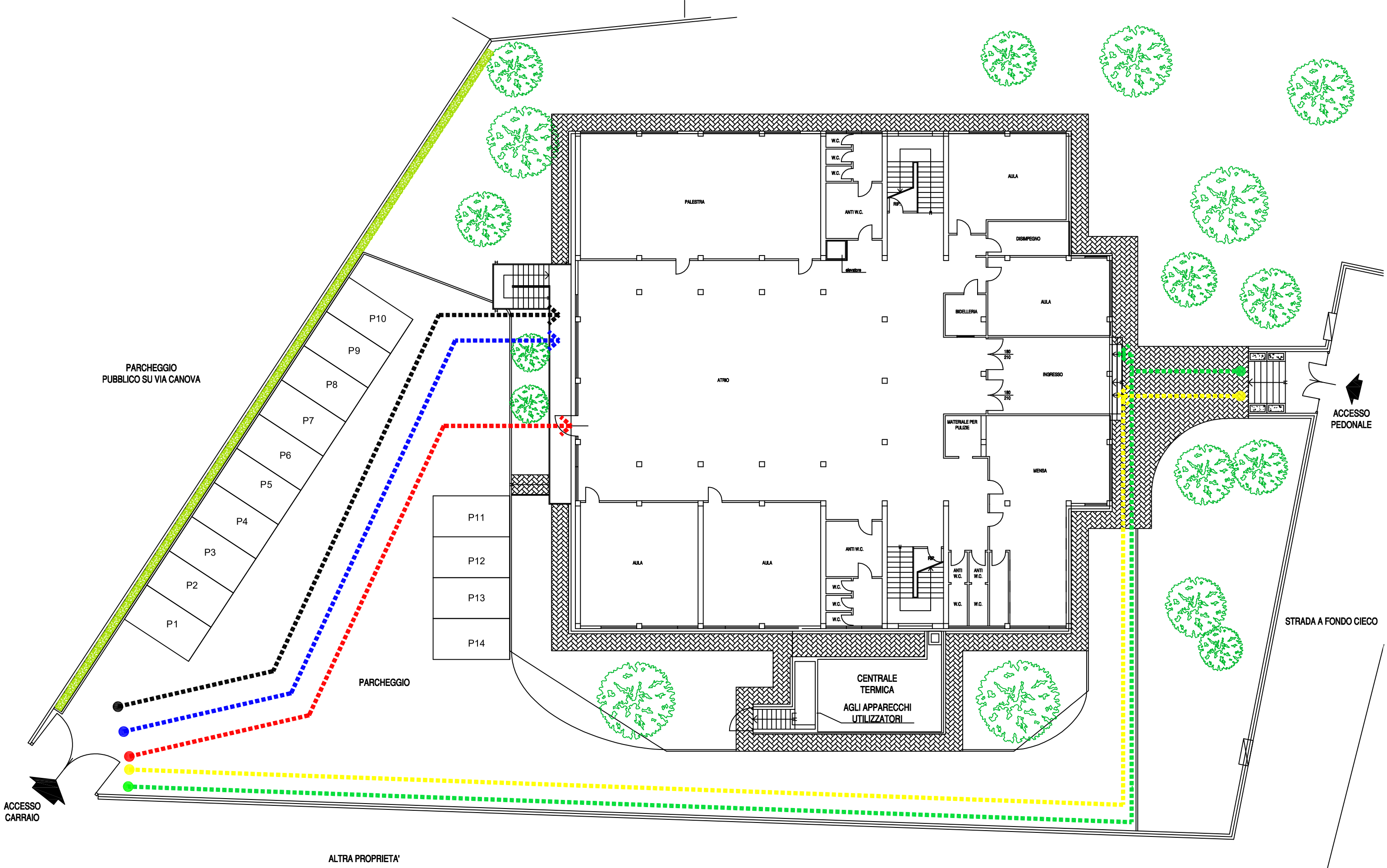

LEGENDA:

- CLASSE SECONDA
- CLASSE TERZA
- CLASSE PRIMA
- CLASSE QUARTA E QUINTA (COLORE BIANCO)

UFFICIO TECNICO - AREA LL.PP.
COMUNE DI CADORAGO
CAMMINAMENTI COLORATI SCUOLE
SCALA 1:200
VIA BOTTICELLI N.3 , CADORAGO
SCUOLA PRIMARIA CASLINO AL PIANO